

HALTEVERBOT BEIDSEITIG

HALTEVERBOT EINSEITIG

P

Stellplätze

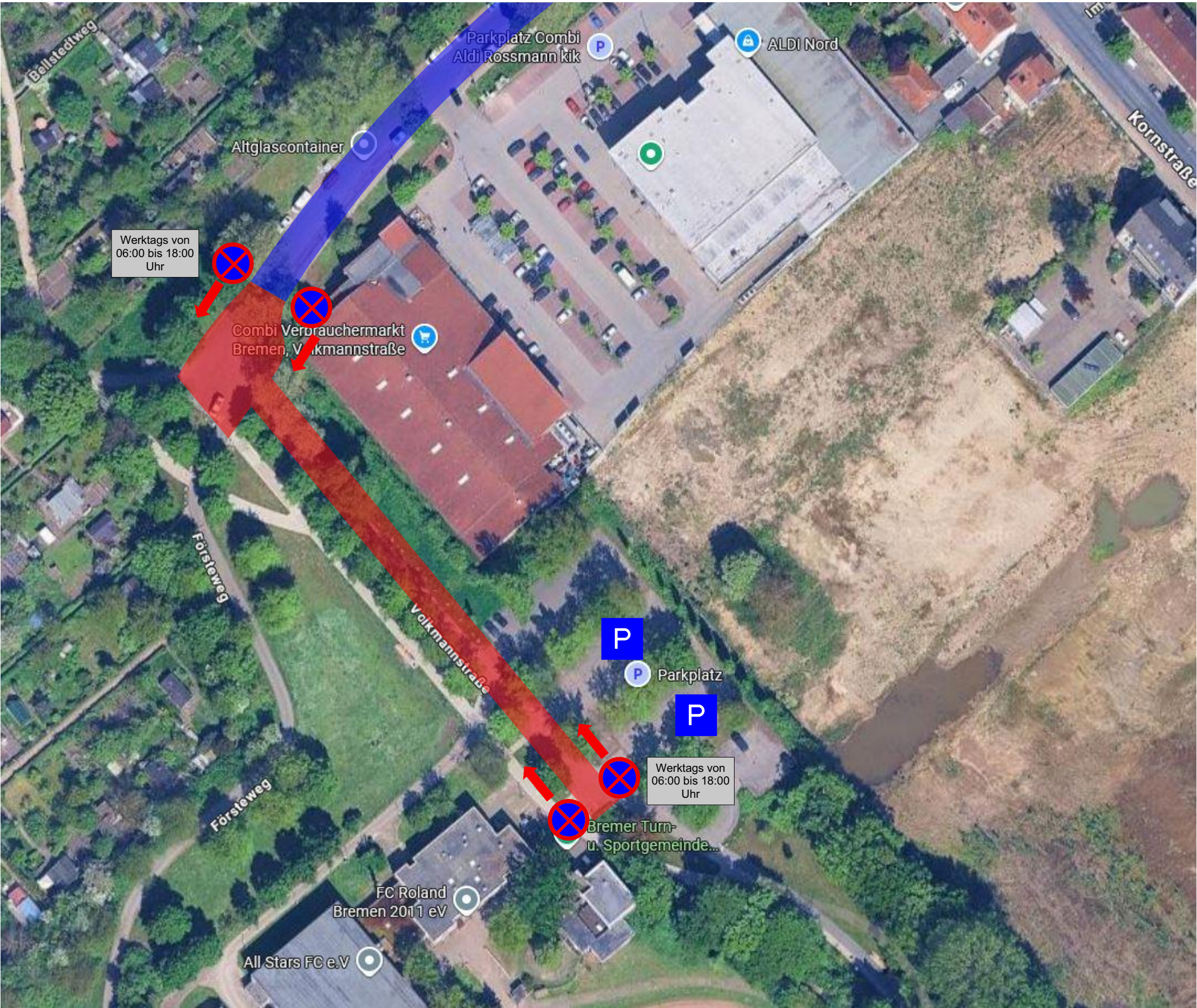

Index	Datum	Änderungen / Ergänzungen	Name
BAUHERR: Sondervermögen Immobilien und Technik der Stadtgemeinde Bremen vertreten durch Immobilien Bremen			
UNTERSCHRIFT BAUHERR / NUTZER:			
PROJEKTSTEUERUNG: Immobilien Bremen - Eigenbetrieb der Stadtgmde. Bremen Theodor-Heuss-Allee 14 28215 Bremen 			
MAßNAHME: Bezirkssportanlage Süd			
OBJEKT: Volkmannstraße 10-12 28201 Bremen			
PROJEKT-NR.: IMBS210007			
GR-CODE: GR00352		G-CODE: GP	
PROJEKTL EITER IB: Peter Diepenbr			
PLANUNGSSTAND: A U S F Ü H R U N G			
PLANINHALT: BSA Grundlage Verkehrsanweisungen			
PLANUNG: HOCHBAU			
PLANUNG			
MAßSTAB: 1:500		DATUM:	
PLAN-NR.: BSAS_21_5_Verkehrsanweisungen A			